ROYAUME DU MAROC

MINISTERE DES HABOUS ET DES AFFAIRES ISLAMIQUES

PROJET DE CONSTRUCTION D'UN COMPLEXE SOCIO - ADMINISTRATIF DES HABOUS A AL HOCEIMA

ARCHITECTES

BEN AMAR Kamal
Architecte D.P.L.G
14, Rue de Tunis, appt 2, Hassan - Rabat

PLAN DE MASSE

PROJET

SITUATION

COMPLEXE SOCIO-ADMINISTRATIF DES HABOUS
-ALHOCEIMA-
المركب السوسيو إداري للأوقاف
- الحسيمة -

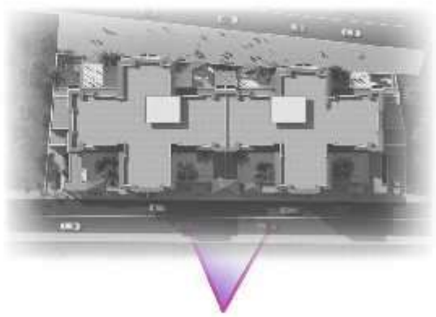

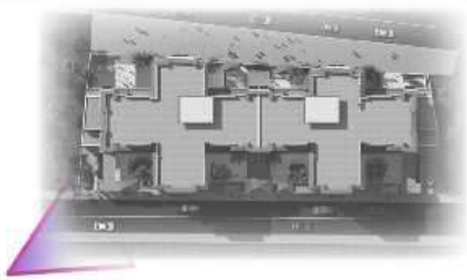

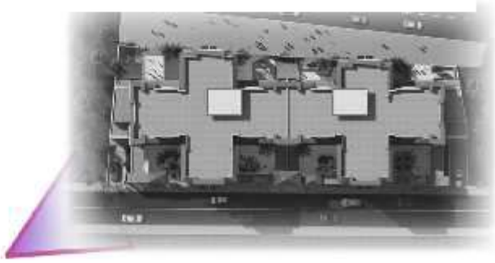

SOUS SOL

ARCHITECTES	**MAITRE D'OEUVRE :** **Kamal BEN AMAR** ARCHITECTE D.P.L.G 14 Rue de Tunis , Appt 2 - 10 000 - RABAT - HASSAN Tél : 05 37 66 15 83 - Fax : 05 37 66 15 84 E-mail : a2a@a2architectes.com	**MAITRE D'OUVRAGE :** NIDARAT DES HABOUS A AL HOCEIMA	**PROJET DE CONSTRUCTION :** D'UN COMPLEXE SOCIO - ADMINISTRATIF DES HABOUS A AL HOCEIMA	**PLAN:** *SOUS SOL*	INDICE : V3 DATE: 07-2024

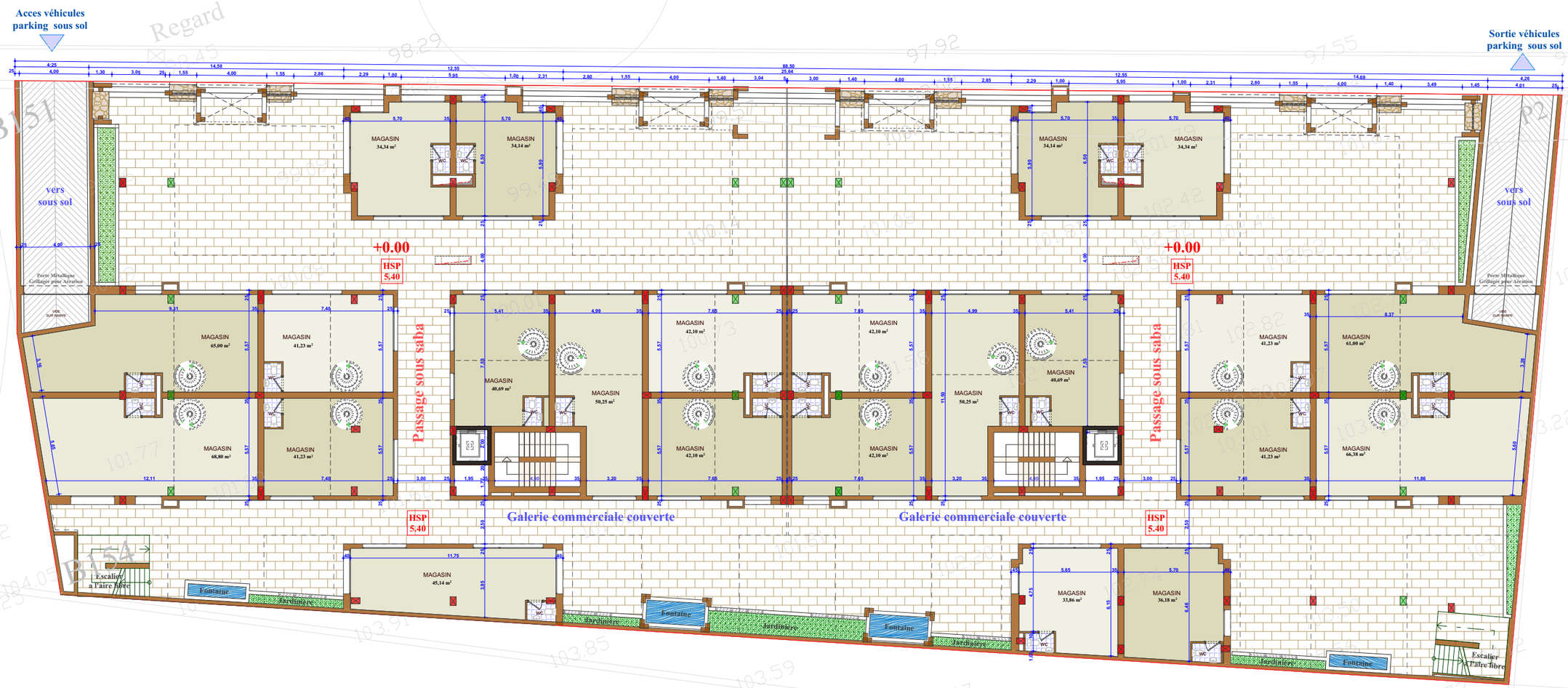

RDJ

A2 ARCHITECTES	**MAITRE D'OEUVRE :** **Kamal BEN AMAR** ARCHITECTE D.P.L.G 14 Rue de Tunis , Appt 2 - 10 000 - RABAT - HASSAN Tél : 05 37 66 15 83 - Fax : 05 37 66 15 84 E-mail : a2a@a2architectes.com	**MAITRE D'OUVRAGE :** NIDARAT DES HABOUS A AL HOCEIMA	**PROJET DE CONSTRUCTION :** D'UN COMPLEXE SOCIO - ADMINISTRATIF DES HABOUS A AL HOCEIMA	**PLAN:** *RDJ*	INDICE : V3 DATE: 07-2024

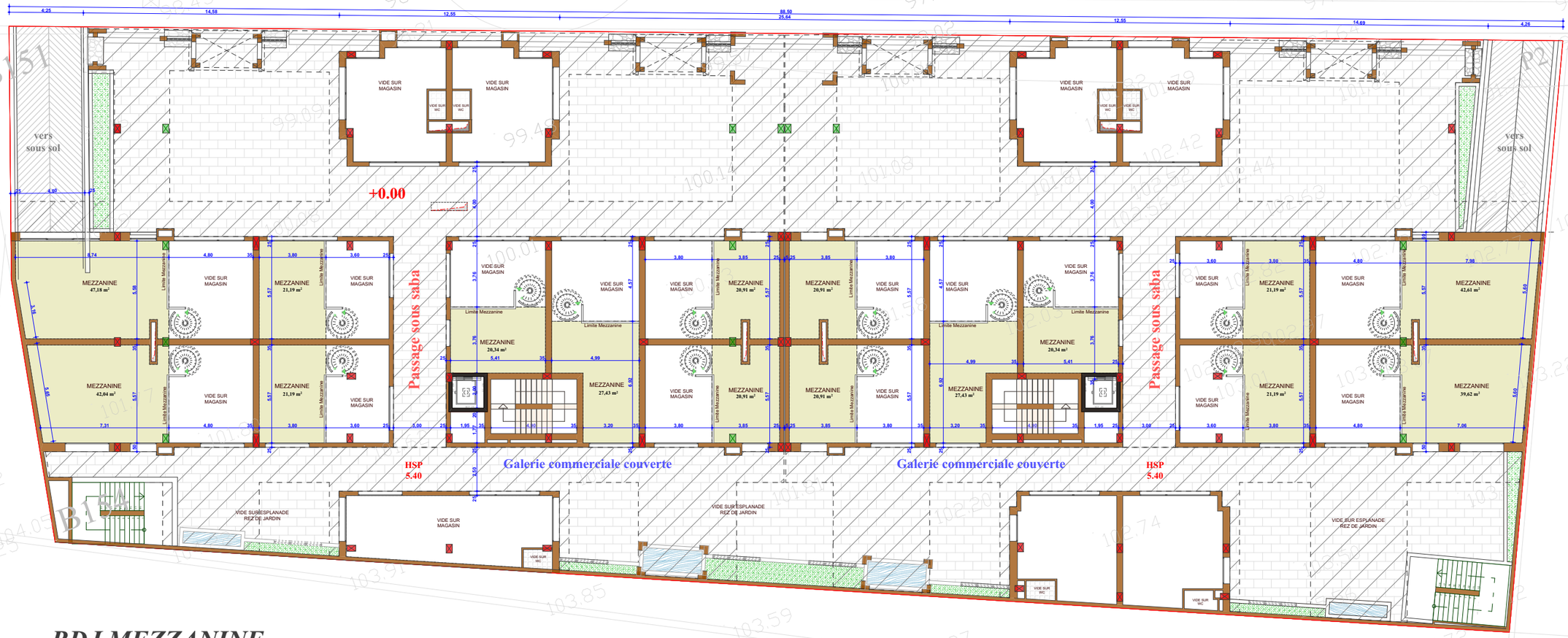

RDJ MEZZANINE

ARCHITECTES	**MAITRE D'OEUVRE :** **Kamal BEN AMAR** ARCHITECTE D.P.L.G 14 Rue de Tunis , Appt 2 - 10 000 - RABAT - HASSAN Tél : 05 37 66 15 83 - Fax : 05 37 66 15 84 E-mail : a2a@a2architectes.com	**MAITRE D'OUVRAGE :** NIDARAT DES HABOUS A AL HOCEIMA	**PROJET DE CONSTRUCTION :** D'UN COMPLEXE SOCIO - ADMINISTRATIF DES HABOUS A AL HOCEIMA	**PLAN:** *RDJ MEZZANINE*	INDICE : V3 DATE: 07-2024

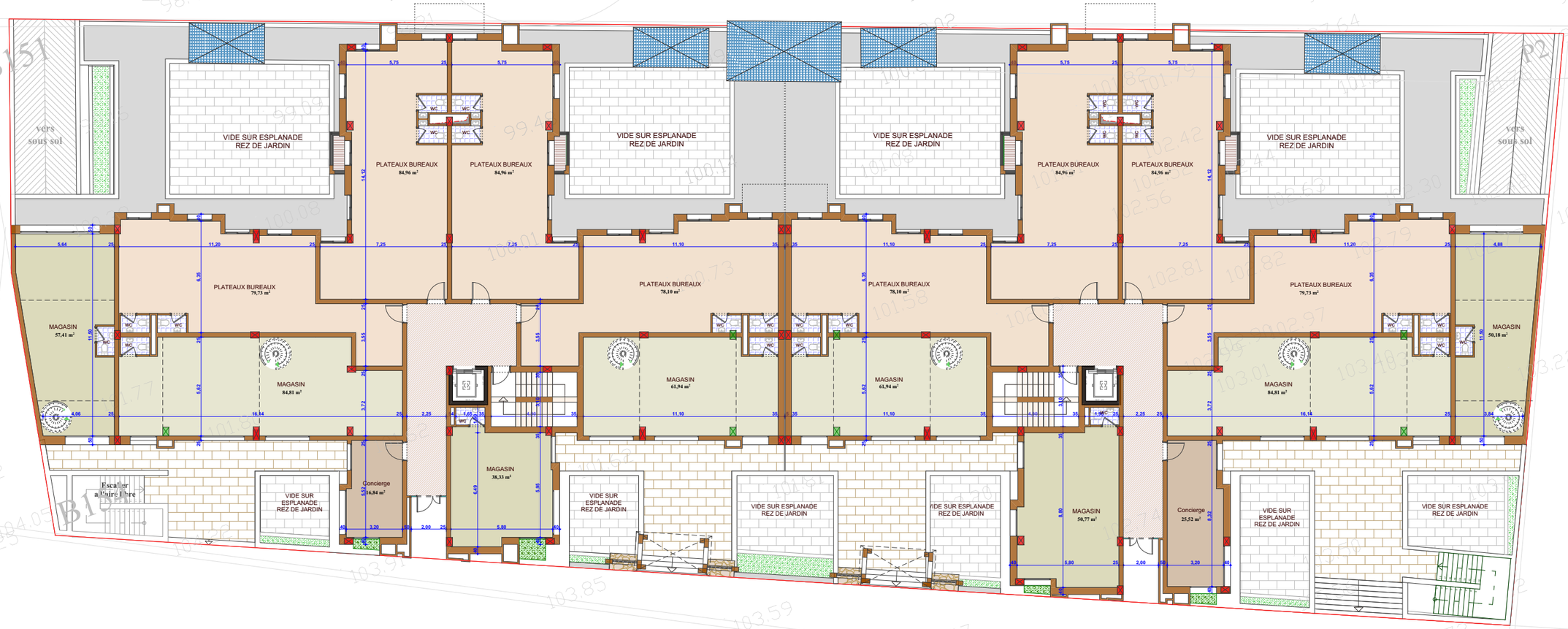

RDC 1ER ETAGE

A2 ARCHITECTES	**MAITRE D'OEUVRE :** **Kamal BEN AMAR** ARCHITECTE D.P.L.G 14 Rue de Tunis , Appt 2 - 10 000 - RABAT - HASSAN Tél : 05 37 66 15 83 - Fax : 05 37 66 15 84 E-mail : a2a@a2architectes.com	**MAITRE D'OUVRAGE :** NIDARAT DES HABOUS A AL HOCEIMA	**PROJET DE CONSTRUCTION :** D'UN COMPLEXE SOCIO - ADMINISTRATIF DES HABOUS A AL HOCEIMA	**PLAN:** *RDC* *1ER ETAGE*	INDICE : V3 DATE: 07-2024

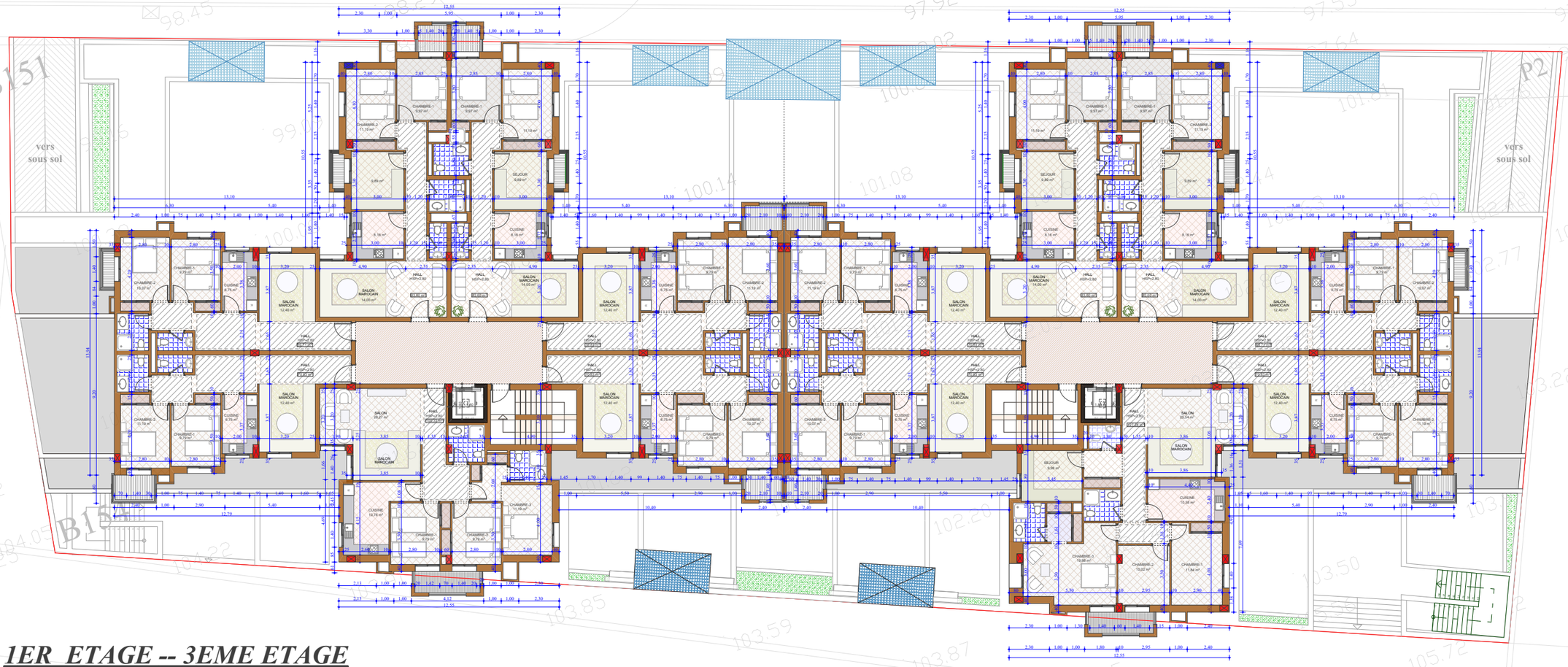

1ER ETAGE -- 3EME ETAGE
2EME ETAGE -- 4EME ETAGE

ARCHITECTES	**MAITRE D'OEUVRE :** **Kamal BEN AMAR** ARCHITECTE D.P.L.G 14 Rue de Tunis , Appt 2 - 10 000 - RABAT - HASSAN Tél : 05 37 66 15 83 - Fax : 05 37 66 15 84 E-mail : a2a@a2architectes.com	**MAITRE D'OUVRAGE :** NIDARAT DES HABOUS A AL HOCEIMA	**PROJET DE CONSTRUCTION :** D'UN COMPLEXE SOCIO - ADMINISTRATIF DES HABOUS A AL HOCEIMA	**PLAN:** *1ER ETAGE/ 3EME ETAGE* *2EME ETAGE/ 4EME ETAGE*	INDICE : V3 DATE: 07-2024

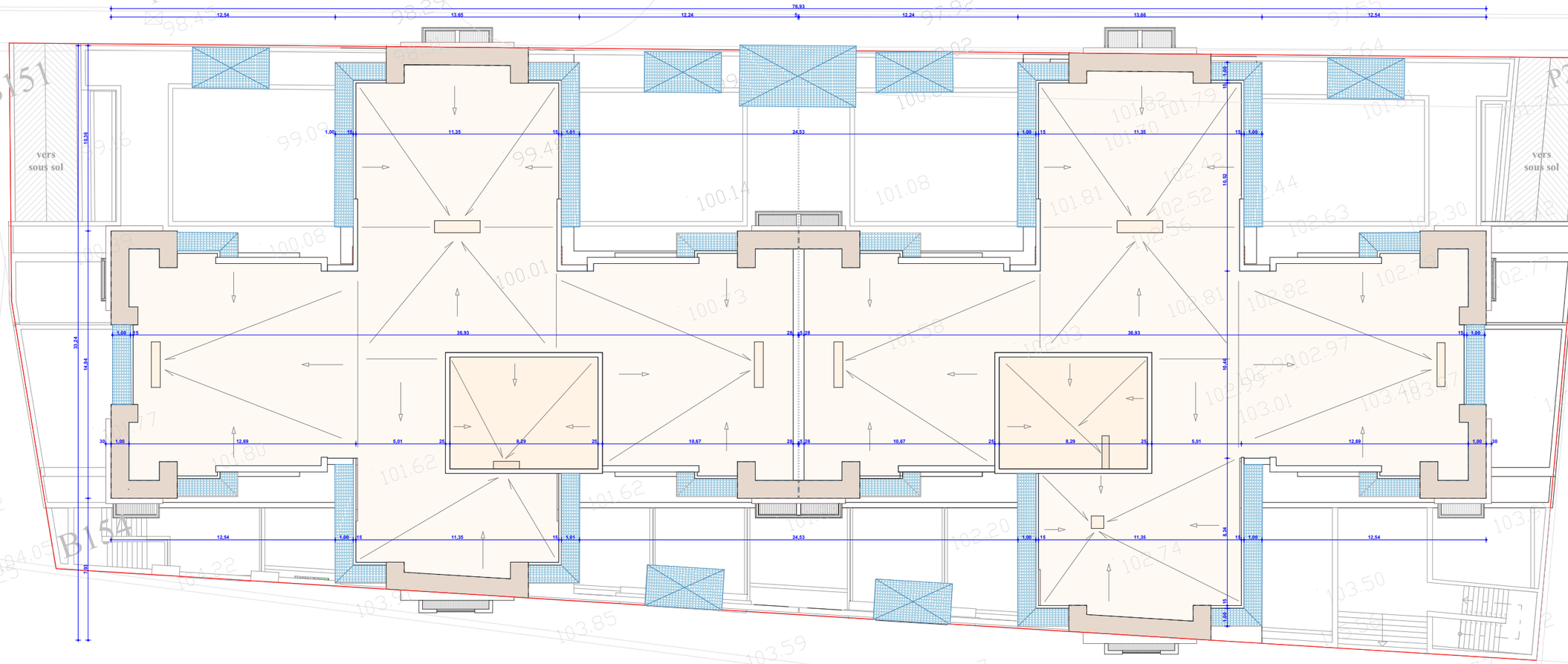

TERRASSE

ARCHITECTES	**MAITRE D'OEUVRE :** **Kamal BEN AMAR** ARCHITECTE D.P.L.G 14 Rue de Tunis , Appt 2 - 10 000 - RABAT - HASSAN Tél : 05 37 66 15 83 - Fax : 05 37 66 15 84 E-mail : a2a@a2architectes.com	**MAITRE D'OUVRAGE :** NIDARAT DES HABOUS A AL HOCEIMA	**PROJET DE CONSTRUCTION :** D'UN COMPLEXE SOCIO - ADMINISTRATIF DES HABOUS A AL HOCEIMA	**PLAN:** *TERRASSE*	INDICE : V3 DATE: 07-2024

FACADE PRINCIPAL

FACADE LATERALE GAUCHE

ARCHITECTES

MAITRE D'OEUVRE :

Kamal BEN AMAR
ARCHITECTE D.P.L.G
14 Rue de Tunis , Appt 2 - 10 000 - RABAT - HASSAN
Tél : 05 37 66 15 83 - Fax : 05 37 66 15 84
E-mail : a2a@a2architectes.com

MAITRE D'OUVRAGE :

NIDARAT DES HABOUS
A AL HOCEIMA

PROJET DE CONSTRUCTION :

D'UN COMPLEXE SOCIO - ADMINISTRATIF
DES HABOUS A AL HOCEIMA

PLAN:

FACADE PRINCIPAL
&
FACADE LATERALE
GAUCHE

INDICE : V3

DATE: 07-2024

FACADE ARRIERE

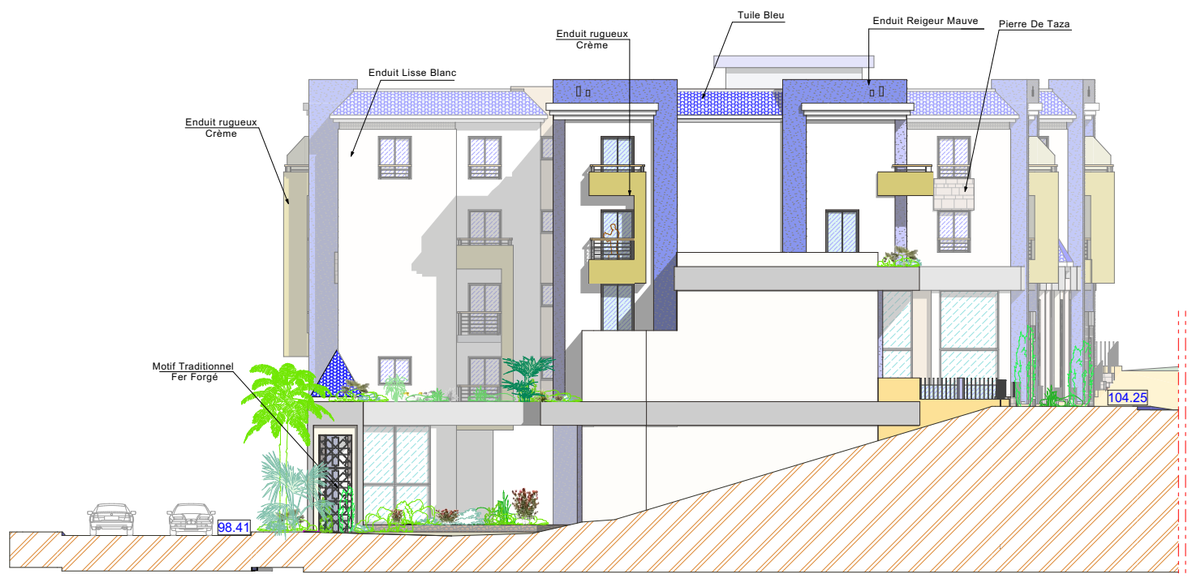

FACADE LATERALE DROITE

MAITRE D'OEUVRE :

Kamal BEN AMAR

ARCHITECTE D.P.L.G

14 Rue de Tunis , Appt 2 - 10 000 - RABAT - HASSAN

Tél : 05 37 66 15 83 - Fax : 05 37 66 15 84

E-mail : a2a@a2architectes.com

MAITRE D'OUVRAGE :

NIDARAT DES HABOUS
A AL HOCEIMA

PROJET DE CONSTRUCTION :

D'UN COMPLEXE SOCIO - ADMINISTRATIF
DES HABOUS A AL HOCEIMA

PLAN:

FACADE ARRIERE
&
FACADE LATERALE
DROITE

INDICE : V3

DATE: 07-2024

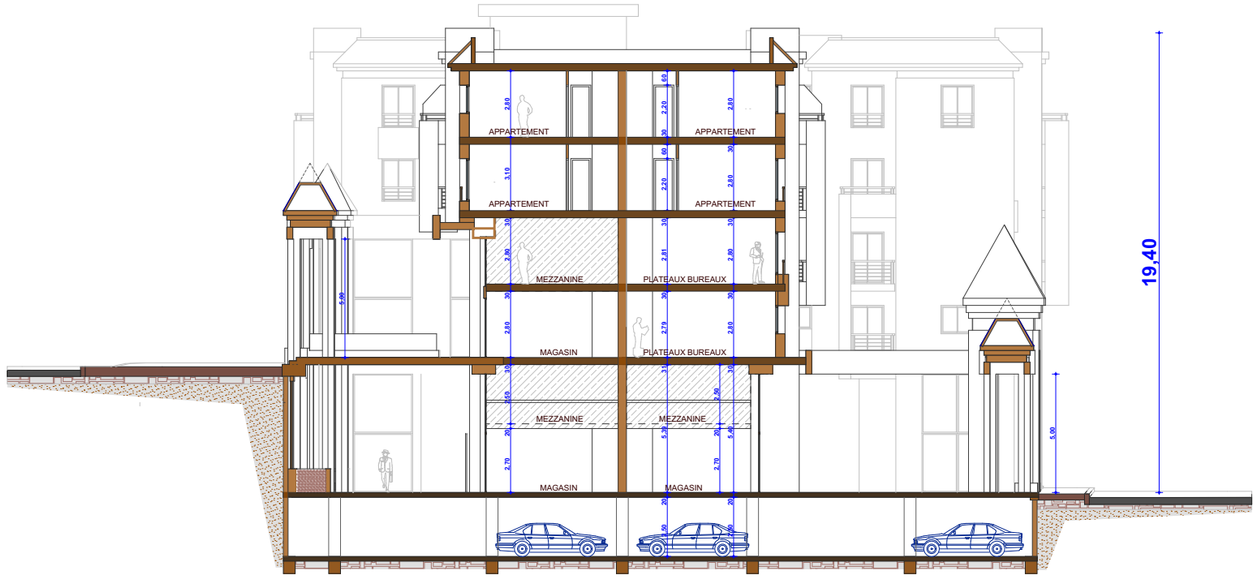

COUPE SCHEMATIQUE

MAITRE D'OEUVRE :

Kamal BEN AMAR

ARCHITECTE D.P.L.G

14 Rue de Tunis , Appt 2 - 10 000 - RABAT - HASSAN

Tél : 05 37 66 15 83 - Fax : 05 37 66 15 84

E-mail : a2a@a2architectes.com

MAITRE D'OUVRAGE :

NIDARAT DES HABOUS
A AL HOCEIMA

PROJET DE CONSTRUCTION :

D'UN COMPLEXE SOCIO - ADMINISTRATIF
DES HABOUS A AL HOCEIMA

PLAN:

COUPE SCHEMATIQUE

INDICE : V3

DATE: 07-2024

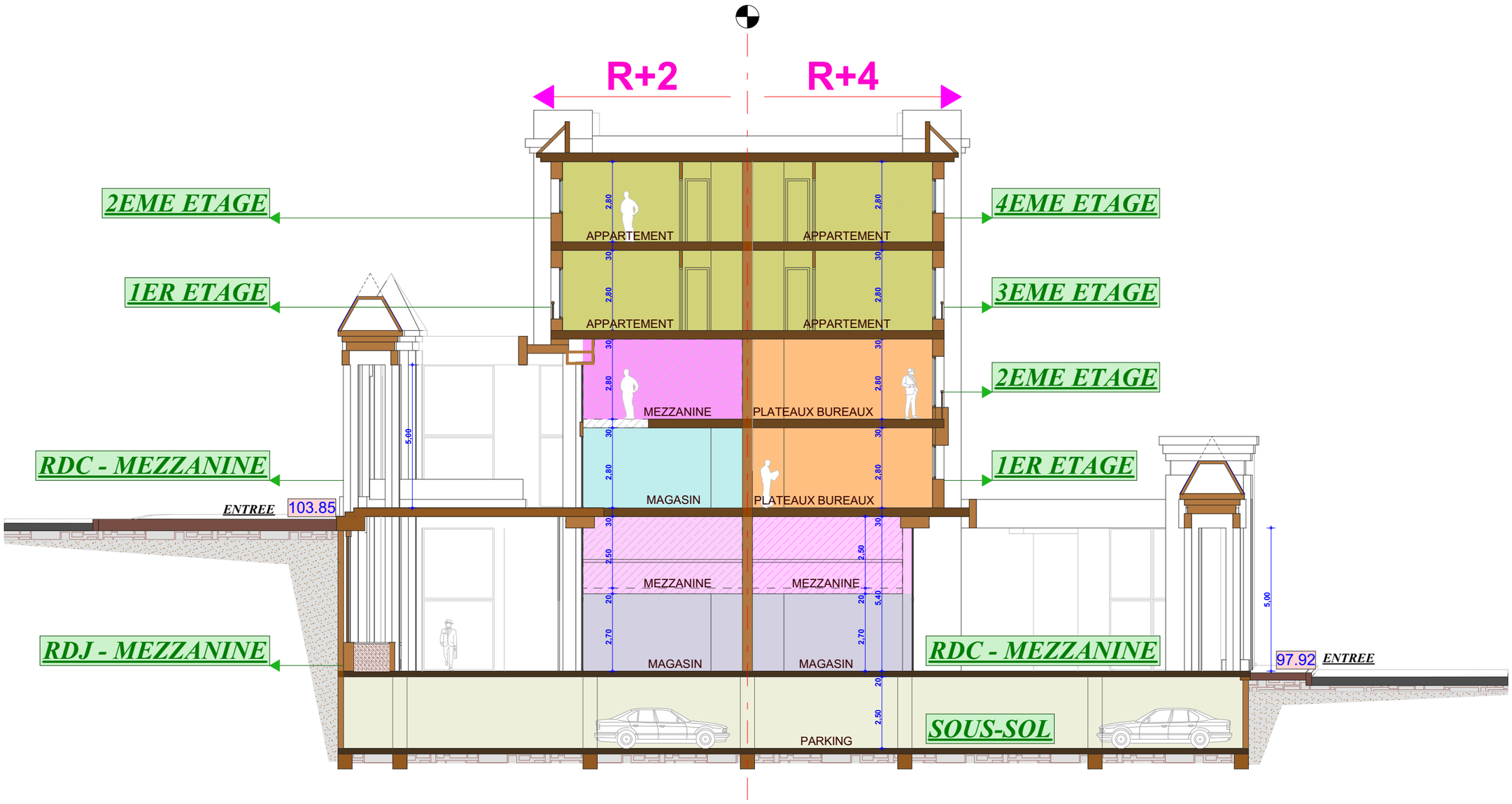

SCHEMA : COUPE DE PRINCIPE ADAPTEE AU TERRAIN